



TESMA PARTNERS

VOTRE PARTENAIRE DE CROISSANCE

FORMATION - RECRUTEMENT - CONSEIL - ACCOMPAGNEMENT

CATALOGUE DE FORMATION

Téléphone: 33 843 96 06 - 77 166 96 96

www.tesmapartners.com - contact@tesmapartners.com

NOS SOLUTIONS

FORMATION



3 OFFRES ADAPTÉES À VOTRE BESOIN



Intra entreprise - formations proposées au catalogue

Des programmes de formation catalogue mis en oeuvre et organisés dans vos locaux ou à proximité



Formation sur- mesure

Design de formation et parcours de formation pour proposer **la bonne modalité au bon endroit et ainsi répondre à votre objectif**

- Présentiel
- Blended Learning (présentiel et à distance)
- 100% digital

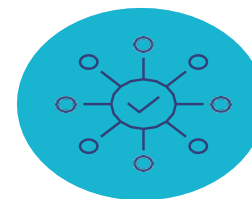

Grands projets

Pour vos projets de formation **d'envergure**, nous mettons en place un dispositif d'exception et nous mobilisons une équipe de consultants dédiés, réactifs et multi-expertises



NOS SOLUTIONS

FORMATION



4

ÉTAPES CLÉS DE VOTRE PROJET SUR-MESURE

Ingénierie pédagogique

Adapter - Concevoir

- Développement du contenu de formation et des moyens pédagogiques
- Validation des séquences et innovation game
- Validation interactive des livrables

Évaluation et recommandations

Synthèse et bilan

Bilan avec l'ensemble de l'équipe projet : synthèse et préconisations

1

Cadrage et immersion

Identifier et valider

- Échanges d'information Acculturation et compréhension des besoins
- Appropriation de l'environnement et du contexte
- Recueil des spécificités métiers Immersion et interview

2

Déploiement du dispositif

Réaliser - Déployer

- Déploiement d'un pilote et ajustement si nécessaire
- Déploiement de l'ensemble du dispositif

3

4



COMMUNICATION, DIGITAL, MARKETING, VENTE, RELATION CLIENT : MEDIA TRAINING : RÉUSSIR SES PRISES DE PAROLE AVEC LES MÉDIAS - Toutes les clés pour réussir vos prises de parole avec les médias

LES OBJECTIFS

- S'adapter à l'interview en fonction du support et en déjouer les pièges
- Créer un impact en faisant passer efficacement ses messages
- Anticiper et préparer la gestion des situations sensibles et de crise

PUBLIC

- Elu/Dirigeant/Manager
- Directeur de la communication/marketing
- Porte-parole
- Toute personne amenée à s'exprimer face aux médias

LES PLUS

- Une méthode pédagogique ludique et structurée pour une approche active de la créativité au sein de son équipe
- Intégration de la démarche "design thinking"
- L'application systématique des outils pour acquérir les réflexes de la créativité
- La possibilité de travailler directement sur ses propres cas et de mettre en oeuvre ses propres ateliers créatifs
- support et ressources pédagogiques, documents administratifs, questionnaire de satisfaction à chaud et à froid , évaluation des acquis de la formation et réponses à vos questions post-formation

MOYENS PÉDAGOGIQUES

- Questionnaire adressé aux participants 7 jours avant la formation pour connaître leurs attentes
- Méthodes pédagogiques : apports théoriques et pratiques (cas concrets, exemples d'application)
- Mise à disposition d'un support pédagogique
- Consultants sélectionnés pour leurs compétences pédagogiques, expertise métier et expériences professionnelles

PROGRAMME

➤ DÉCRYPTER LES ATTENTES DES JOURNALISTES ET PRÉPARER L'INTERVIEW

➤ COMPRENDRE LES SPÉCIFICITÉS DES MÉDIAS ET DES JOURNALISTES

- TV, radio, presse écrite nationale et régionale : caractéristiques, cibles, lignes éditoriales
- L'influence des nouveaux médias : journaux gratuits, blogs, Internet...
- Les spécificités de l'audiovisuel (TV/radio) : apprivoiser l'environnement technique et les différents genres (direct, direct différé, interview magazine ou interview minute)
- Le jargon, les attentes et les contraintes des journalistes

➤ PRÉPARER L'INTERVIEW ET STRUCTURER UN DISCOURS EFFICACE

- Créer le contact et instaurer un climat de confiance
- Identifier la personnalité du journaliste et l'angle de l'interview
- Faire passer les messages clés et convaincre : rhétorique, argumentation ?
- Conserver la maîtrise de l'échange : résister à la pression des journalistes, répondre aux objections...
- Comment démultiplier les retombées de l'interview et devenir un partenaire

➤ LES RÈGLES À RESPECTER FACE AUX MÉDIAS

- Les questions que l'on peut poser au journaliste avant et après l'interview
- Ce qu'il faut faire et ne pas faire
- La déontologie, le « off », l'embargo, le droit de réponse

Training : Simulations d'interview filmées (1/2 journée)

- A partir de scénarii concrets apportés par les participants ou fournis par le formateur, chacun passera devant la caméra deux fois pour simuler une interview.

SUIVI & ÉVALUATION

- Feuille d'émargement et attestation de fin de formation
- Évaluation à chaud et à froid

- Ces exercices seront effectués avec et sans préparation, dans différents contextes.
- Jouant le rôle du journaliste, le formateur endossera un tempérament spécifique afin d'ajouter une contrainte à chaque exercice
- A l'issue du visionnage des vidéos, le formateur analysera les points forts et les points à améliorer de chaque participant.

➤ S'EXPRIMER AVEC AISANCE ET CRÉER UN IMPACT

- Les règles de communication orale
- Travailler sa gestuelle et décrypter celle de l'autre
- Trouver son propre style et l'enrichir
- Maîtriser son image professionnelle
- Gérer son trac et ses émotions

➤ GÉRER MÉDIATIQUEMENT UNE SITUATION SENSIBLE OU DE CRISE

➤ LES RÈGLES POUR SE PRÉPARER ET RÉUSSIR SON DISCOURS

- Décrypter les situations sensibles dans une organisation
- Intégrer les médias dans son plan de communication sensible
- A quel moment bascule-t-on dans la crise ?
- Pourquoi et comment les médias s'emparent de la crise
- Structurer son discours de crise pour être convaincant
- Rebondir dans les médias après la crise

Training : analyse d'une situation sensible

➤ COACHING PERSONNALISÉ (1/2 JOURNÉE)

- Chaque participant participera à tour de rôle à des exercices de prise de parole en video training. A l'aide de différentes techniques apportées par le formateur, les participants amélioreront la qualité de leur discours, leur impact, leur comportement et leur image : techniques d'improvisation théâtrales, travail sur la voix, le regard et la posture, analyse de la symbolique gestuelle (synergologie), gestion du stress

INFOS PRATIQUES

Durée : 2 jours
 Tarif : 300.000 FCFA HT, Remise de 15% à partir de 3 inscrits.
 Lieu : Nous consulter
 Date : Nous consulter

Informations personnelles :

Nom complet : _____

Adresse : _____

Ville : _____

Numéro de téléphone : _____

Email : _____

Entreprise : _____

Fonction : _____

Informations sur la formation :

Formation demandée : _____

Date de début : _____

Durée : _____

Lieu : _____

Expérience préalable :

Avez-vous de l'expérience dans ce domaine ? (Oui/Non) : _____

Si oui, veuillez fournir des détails : _____

Paiement :

Coût de la formation : _____

Mode de paiement (cochez la case appropriée) :

Virement bancaire

Chèque

Conditions générales :

En signant ce bulletin d'inscription, je certifie que toutes les informations fournies sont exactes. J'accepte également les conditions générales de vente de cette formation.

Signature : _____

Date : _____

Inscription de groupe

Informations personnelles du responsable :

Nom complet : _____

Adresse : _____

Ville : _____

Numéro de téléphone : _____

Email : _____

Entreprise : _____

Fonction : _____

Inscrits 1 :

Nom complet : _____

Numéro de téléphone : _____

Email : _____

Fonction : _____

Inscrits 2 :

Nom complet : _____

Numéro de téléphone : _____

Email : _____

Fonction : _____

Inscrits 3 :

Nom complet : _____

Numéro de téléphone : _____

Email : _____

Fonction : _____

Informations sur la formation :

Formation demandée : _____

Date de début : _____

Durée : _____

Lieu : _____

Paiement :

Coût de la formation : _____

Mode de paiement (cochez la case appropriée) :

Virement bancaire

Chèque

Conditions générales :

En signant ce bulletin d'inscription, je certifie que toutes les informations fournies sont exactes. J'accepte également les conditions générales de vente de cette formation.

Signature : _____

Date : _____