



TESMA PARTNERS

VOTRE PARTENAIRE DE CROISSANCE

FORMATION - RECRUTEMENT - CONSEIL - ACCOMPAGNEMENT

CATALOGUE DE FORMATION

Téléphone: 33 843 96 06 - 77 166 96 96

www.tesmapartners.com - contact@tesmapartners.com

NOS SOLUTIONS

FORMATION



3 OFFRES ADAPTÉES À VOTRE BESOIN



Intra entreprise - formations proposées au catalogue

Des programmes de formation catalogue mis en oeuvre et organisés dans vos locaux ou à proximité



Formation sur- mesure

Design de formation et parcours de formation pour proposer **la bonne modalité au bon endroit et ainsi répondre à votre objectif**

- Présentiel
- Blended Learning (présentiel et à distance)
- 100% digital

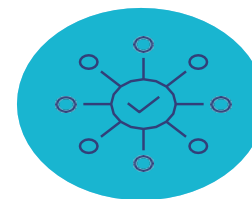

Grands projets

Pour vos projets de formation **d'envergure**, nous mettons en place un dispositif d'exception et nous mobilisons une équipe de consultants dédiés, réactifs et multi-expertises



NOS SOLUTIONS

FORMATION



4

ÉTAPES CLÉS DE VOTRE PROJET SUR-MESURE

Ingénierie pédagogique

Adapter - Concevoir

- Développement du contenu de formation et des moyens pédagogiques
- Validation des séquences et innovation game
- Validation interactive des livrables

Évaluation et recommandations

Synthèse et bilan

Bilan avec l'ensemble de l'équipe projet : synthèse et préconisations

1

Cadrage et immersion

Identifier et valider

- Échanges d'information Acculturation et compréhension des besoins
- Appropriation de l'environnement et du contexte
- Recueil des spécificités métiers Immersion et interview

2

Déploiement du dispositif

Réaliser - Déployer

- Déploiement d'un pilote et ajustement si nécessaire
- Déploiement de l'ensemble du dispositif

3

4



QUALITE : MANAGEMENT DES RISQUES SELON ISO 9001 V2015

LES OBJECTIFS

- Comprendre l'approche par les risques et les opportunités de la norme ISO 9001:2015.
- Évaluer l'impact sur le Système de Management de la Qualité (SMQ).
- Appréhender les exigences liées aux risques et maîtrise de risque.

PUBLIC

Toute personne impliquée dans un SMQ version 2015 : Responsables et ingénieurs qualité, Pilotes de processus, Auditeurs Qualité.

LES PLUS

- Une approche pratique, mises en situation, exercices individuels, jeux de rôles et démonstrations en binômes permettant de mesurer sa propre progression
- Expertise et Qualité, Programmes Variés, Adaptation aux Besoins réels de l'entreprise, Flexibilité, Suivi et Support, Réseautage, Actualisation des Connaissances, Personnalisation...

MOYENS PÉDAGOGIQUES

- Questionnaire adressé aux participants 7 jours avant la formation pour connaître leurs attentes
- Méthodes pédagogiques : apports théoriques et pratiques (cas concrets, exemples d'application)
- Mise à disposition d'un support pédagogique
- Consultants sélectionnés pour leurs compétences pédagogiques, expertise métier et expériences professionnelles

PROGRAMME

➤ RISQUES DANS LE MANAGEMENT DE L'ORGANISME

- Risque et positionnement dans les systèmes de management ISO 9001, ISO 45001/ OHSAS 18001, etc.
- Exercice de mise en application : Identification et analyse des différents risques par rapport à une situation donnée.

➤ LA MAÎTRISE DE RISQUE

Les essentiels de la maîtrise de risque :

- Incertitude, appétence, processus de traitement, gestion de crise, gravité-occurrence, prévention-protection, niveau de risque.

Hiérarchisation et responsabilisation de la direction :

- S'appuyer sur l'engagement de la direction et la stratégie de l'entreprise.
- Formaliser la politique qualité en raisonnant prévention et amélioration.
- Identification des risques en lien avec les démarches systémiques.
- Traduire la politique en objectifs qualité mesurables.

➤ MISE EN SITUATION ET COMPLÉMENTS

- Réalisation des activités opérationnelles.
- Analyser et améliorer ses processus clés achats, vente, production, conception, activité après livraison.
- La maîtrise du produit non conforme.

- Le déploiement de la culture des risques.
- La notion de couverture des risques.
- Le Plan de Management des Risques.
- Les actions correctives.
- Étude de cas pratique jalonnant tous les points ci-dessus en différents groupes selon les affinités.
- QCM et test de fin de formation.

SUIVI & ÉVALUATION

- Feuille d'emargement et attestation de fin de formation
- Évaluation à chaud et à froid

INFOS PRATIQUES

- **Durée : 3 jours**
- **Tarif : 300.000 FCFA HT**
- **Lieu : Nous consulter**
- **Date: Nous consulter**

Informations personnelles :

Nom complet : _____

Adresse : _____

Ville : _____

Numéro de téléphone : _____

Email : _____

Entreprise : _____

Fonction : _____

Informations sur la formation :

Formation demandée : _____

Date de début : _____

Durée : _____

Lieu : _____

Expérience préalable :

Avez-vous de l'expérience dans ce domaine ? (Oui/Non) : _____

Si oui, veuillez fournir des détails : _____

Paiement :

Coût de la formation : _____

Mode de paiement (cochez la case appropriée) :

Virement bancaire

Chèque

Conditions générales :

En signant ce bulletin d'inscription, je certifie que toutes les informations fournies sont exactes. J'accepte également les conditions générales de vente de cette formation.

Signature : _____

Date : _____

Inscription de groupe

Informations personnelles du responsable :

Nom complet : _____
Adresse : _____
Ville : _____
Numéro de téléphone : _____
Email : _____
Entreprise : _____
Fonction : _____

Inscrits 1 :

Nom complet : _____
Numéro de téléphone : _____
Email : _____
Fonction : _____

Inscrits 2 :

Nom complet : _____
Numéro de téléphone : _____
Email : _____
Fonction : _____

Inscrits 3 :

Nom complet : _____
Numéro de téléphone : _____
Email : _____
Fonction : _____

Informations sur la formation :

Formation demandée : _____
Date de début : _____
Durée : _____
Lieu : _____

Paiement :

Coût de la formation : _____
Mode de paiement (cochez la case appropriée) :
 Virement bancaire
 Chèque

Conditions générales :

En signant ce bulletin d'inscription, je certifie que toutes les informations fournies sont exactes. J'accepte également les conditions générales de vente de cette formation.

Signature : _____

Date : _____